

Asuntotyyppi 1 / 1h+kk / 30,5m2  
40 KPL

|   |        |           |        |                     |     |           |         |
|---|--------|-----------|--------|---------------------|-----|-----------|---------|
| 0 | Tunnus | Lukumäärä | Muutos | RAKENTAMISTA VARTEN | SIO | 28.2.2013 | Päiväys |
|---|--------|-----------|--------|---------------------|-----|-----------|---------|

|   |  |            |
|---|--|------------|
| Suunnittelijan nimi, päiväs ja allekirjoitus  |  | Piir. no   |
| <b>Arkkitehdit Jurvainen ja Pesola Oy</b><br>Laivanvarustajank. 2D 00140 Helsinki 0207 661 030 jurvain@sci.fi |  | 301        |
| Työn nimi<br><b>MAUNULANTIE 19</b>  |  | Mittakaava |
| Perustuksen nimi<br><b>ASUNTOTYYPPI 1 / 1H+KK 30,6m2</b><br><b>UUSI</b>                                       |  | 1:50       |

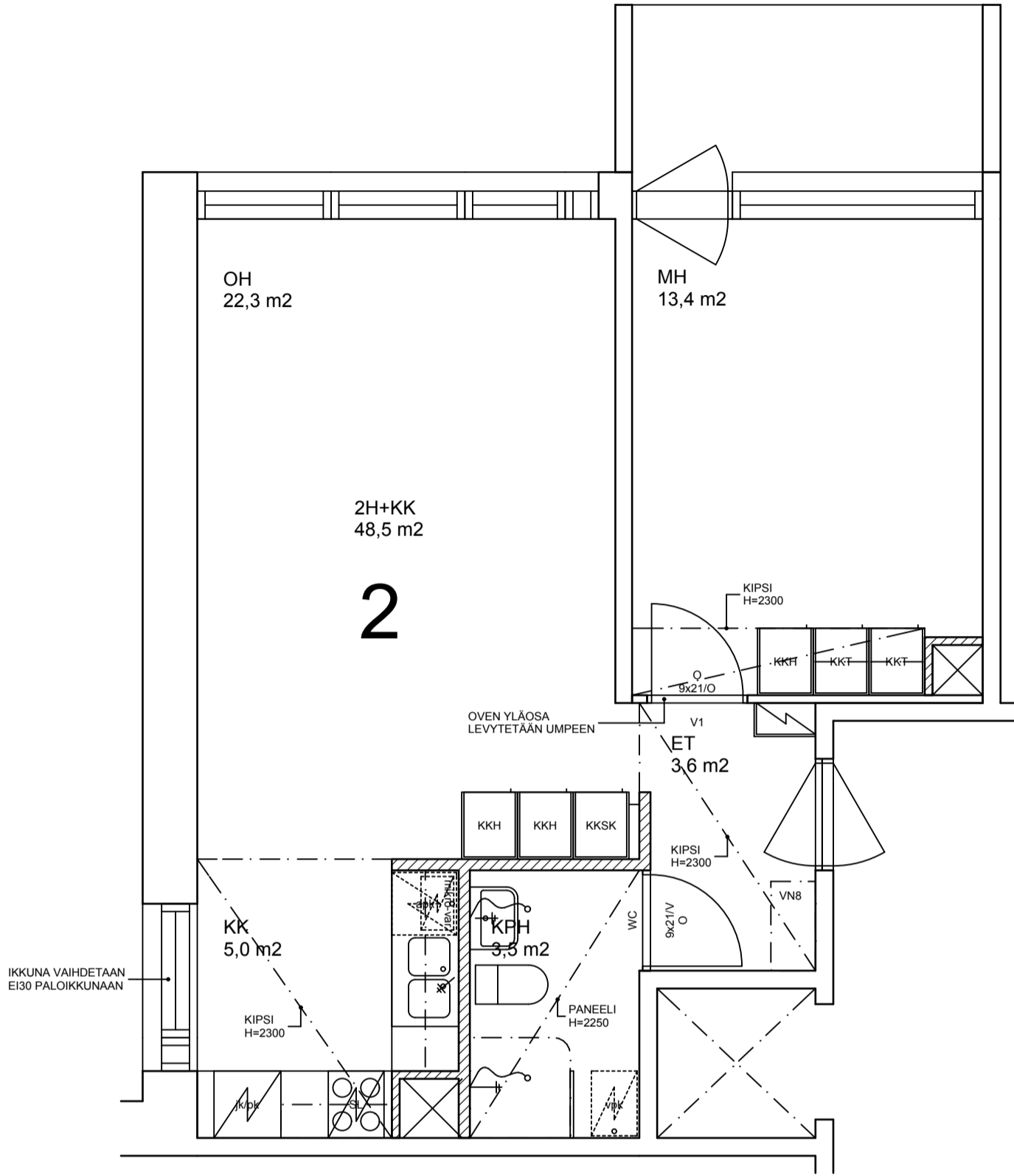

Asuntotyyppi 2 / 2h+kk / 48,5 m2  
20 KPL

|   |        |           |        |                     |     |           |         |
|---|--------|-----------|--------|---------------------|-----|-----------|---------|
| 0 | Tunnus | Lukumäärä | Muutos | RAKENTAMISTA VARTEN | SIO | 28.2.2013 | Päiväys |
|   |        |           |        |                     |     |           |         |

|  |  |                    |
|--|--|--------------------|
| Suunnittelijan nimi, päiväys ja allekirjoitus  |  | Piir. no           |
| Arkkitiedit Jurvainen ja Pesola Oy<br>Laivanvarustajank. 2D 00140 Helsinki 0207 661 030 jurvain@sci.fi |  | 302                |
| 10.9.2012  |  | Mittakaava<br>1:50 |
| Työn nimi  |  |                    |
| ASUNTOTYYPPI 2 / 2H+KK 48,4m2<br>UUSI  |  |                    |

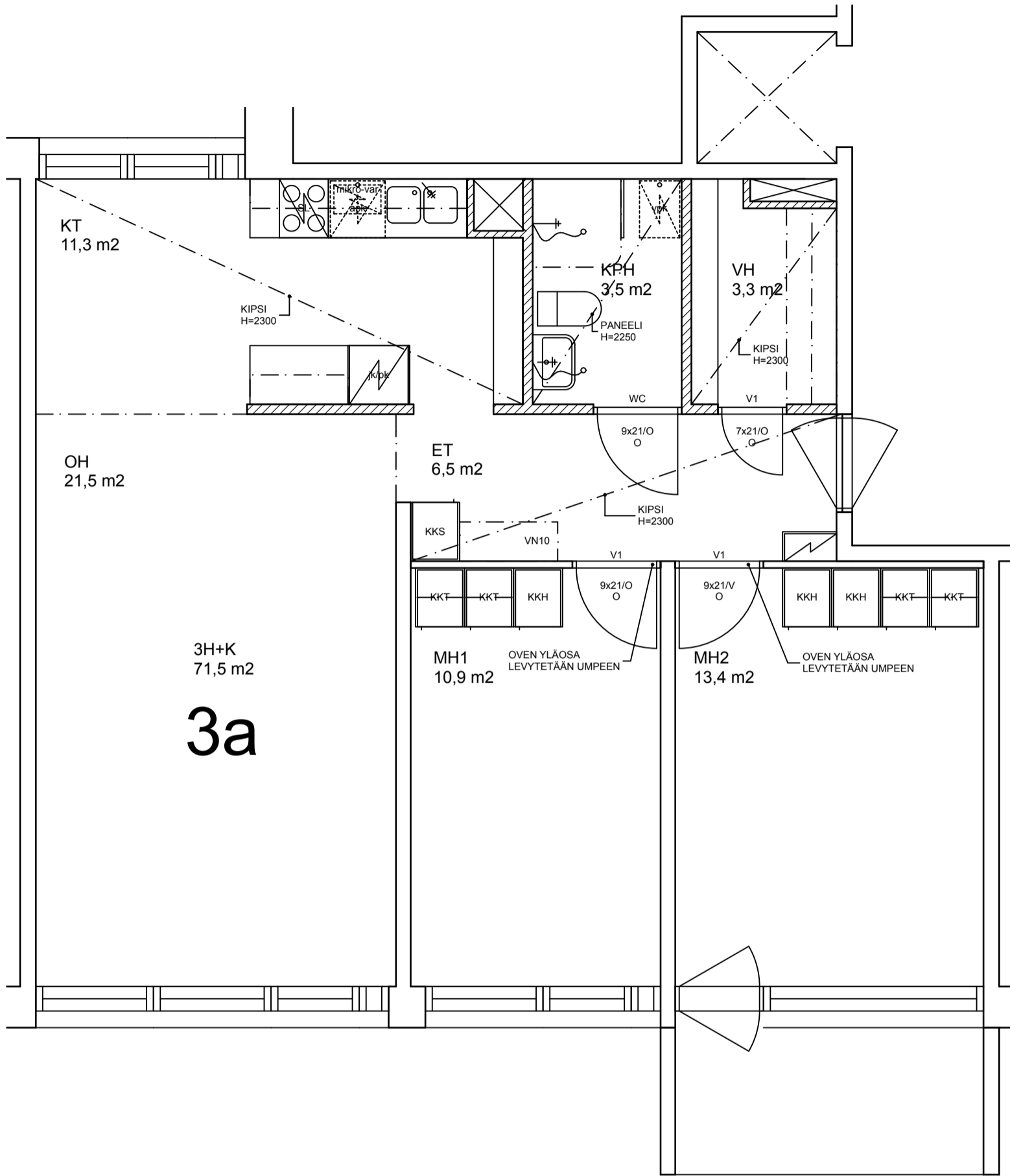

Asuntotyyppi 3a / 3h+k / 71,5 m<sup>2</sup>  
20 KPL

|                     |        |   |           |   |           |   |        |   |         |
|---------------------|--------|---|-----------|---|-----------|---|--------|---|---------|
| 0                   | Tunnus | 0 | Lukumäärä | 0 | Muutos    | 0 | Tekijä | 0 | Päiväys |
| RAKENTAMISTA VARTEN |        |   |           |   | 28.2.2013 |   |        |   |         |

|   |  |            |
|---|--|------------|
| Suunnittelijan nimi, päiväys ja allekirjoitus   |  | Piir. no   |
|  <b>Arkkitehdit Jurvainen ja Pesola Oy</b><br>Laivanvarustajank. 2D 00140 Helsinki 0207 661 030 jurvain@sci.fi |  | 303        |
| Suunnittelijan nimi   |  | Mittakaava |
| ASUNTOTYYPPI 3a / 3H+K 71,5m <sup>2</sup><br>UUSI   |  | 1:50       |

25.10.2012

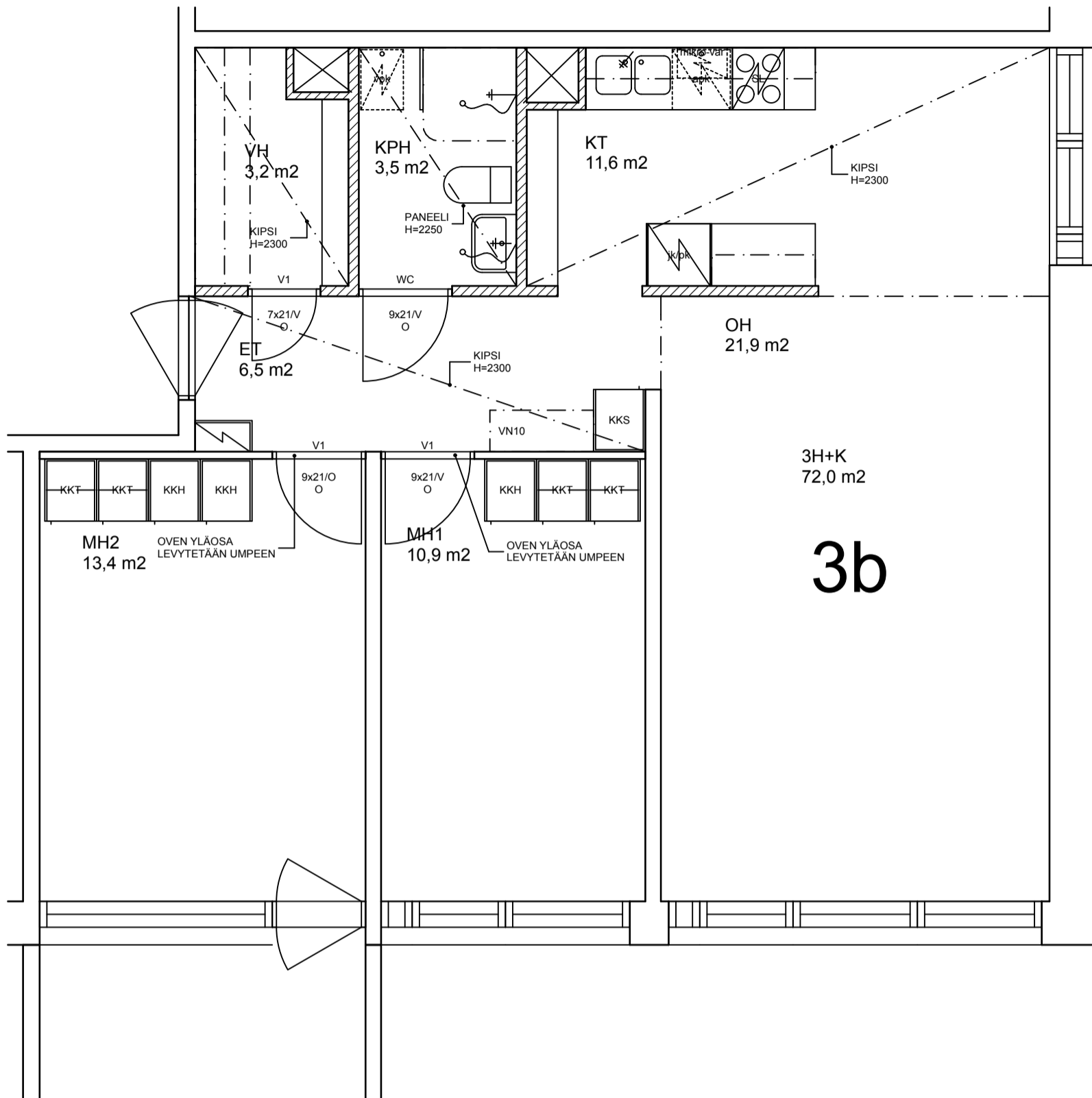

Asuntotyyppi 3b / 3h+k / 72,0 m<sup>2</sup>  
40 KPL / JOISTA 20 PEILIKUVIA

|   |        |   |           |        |   |                     |   |     |           |         |
|---|--------|---|-----------|--------|---|---------------------|---|-----|-----------|---------|
| 0 | Tunnus | 0 | Lukumäärä | Muutos | 0 | RAKENTAMISTA VARTEN | 0 | SIO | 28.2.2013 | Päiväys |
|---|--------|---|-----------|--------|---|---------------------|---|-----|-----------|---------|

|   |     |   |      |
|---|-----|---|------|
| Suunnittelijan nimi, päiväs ja allekirjoitus  |     | Työn nimi   |      |
|  <b>Arkkitehdit Jurvainen ja Pesola Oy</b><br>Laivanvarustajank. 2D 00140 Helsinki 0207 661 030 jurvain@sci.fi |     | ASUNTOTYYPPI 3b / 3H+K 72,5m <sup>2</sup><br>UUSI |      |
| Piir. nro   | 304 | Mittakaava  | 1:50 |

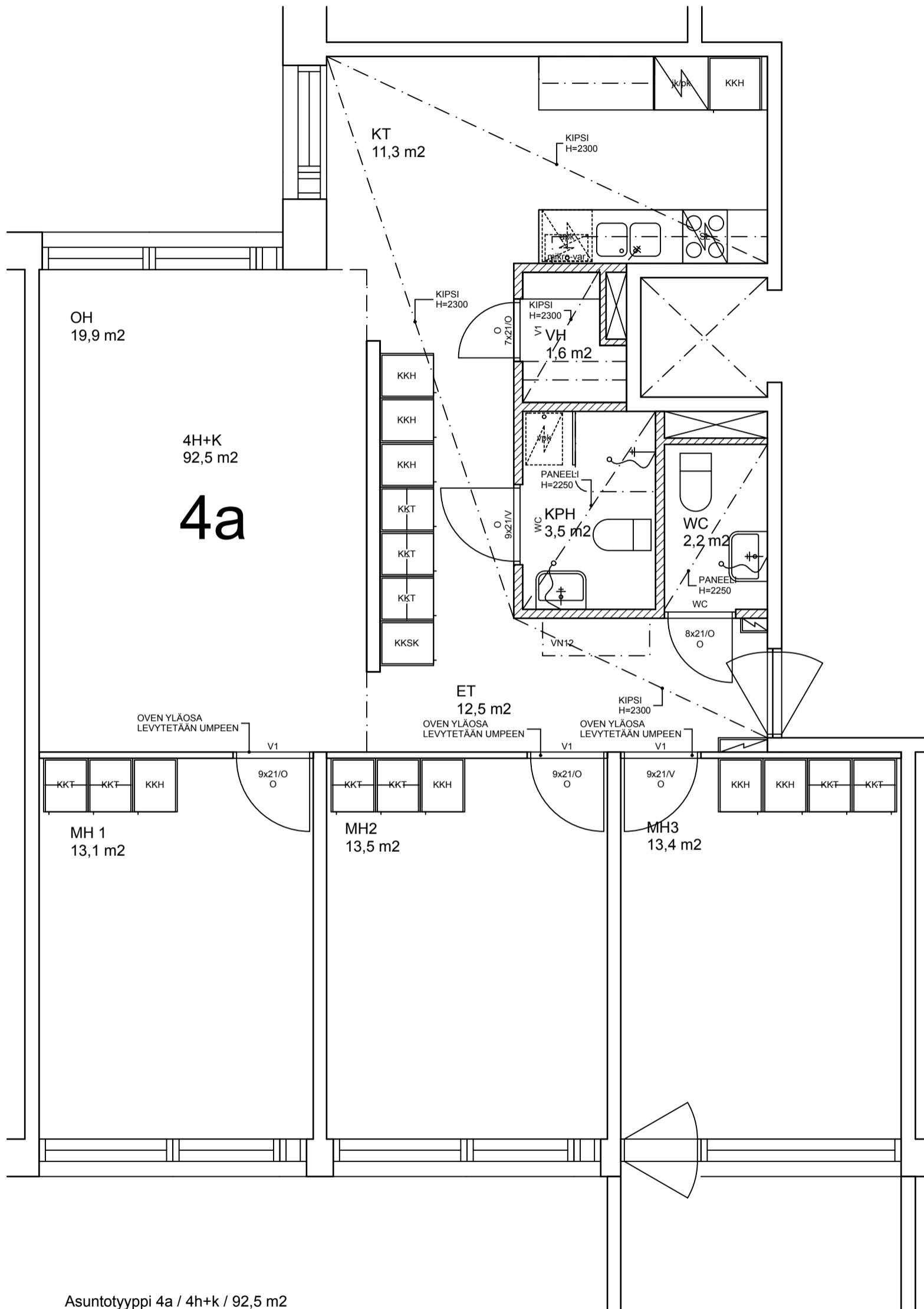

Asuntotyyppi 4a / 4h+k / 92,5 m2  
20 KPL

|   |        |           |        |                     |        |           |
|---|--------|-----------|--------|---------------------|--------|-----------|
| 0 | Tunnus | Lukumäärä | Muutos | RAKENTAMISTA VARTEN | SIO    | 28.2.2013 |
|   |        |           |        |                     | Tekijä | Päiväys   |

|   |  |            |
|---|--|------------|
| Suunnittelijan nimi, päiväys ja allekirjoitus   |  | Piir. no   |
|  <b>Arkkitehdit Jurvainen ja Pesola Oy</b><br>Laivanvarustajank. 2D 00140 Helsinki 0207 661 030 jurvain@sci.fi |  | 305        |
| Suunnittelijan nimi   |  | Mittakaava |
| ASUNTOTYYPPI 4a / 4H+K 92,7m2   |  | 1:50       |
| UUSI  |  |            |

25.10.2012

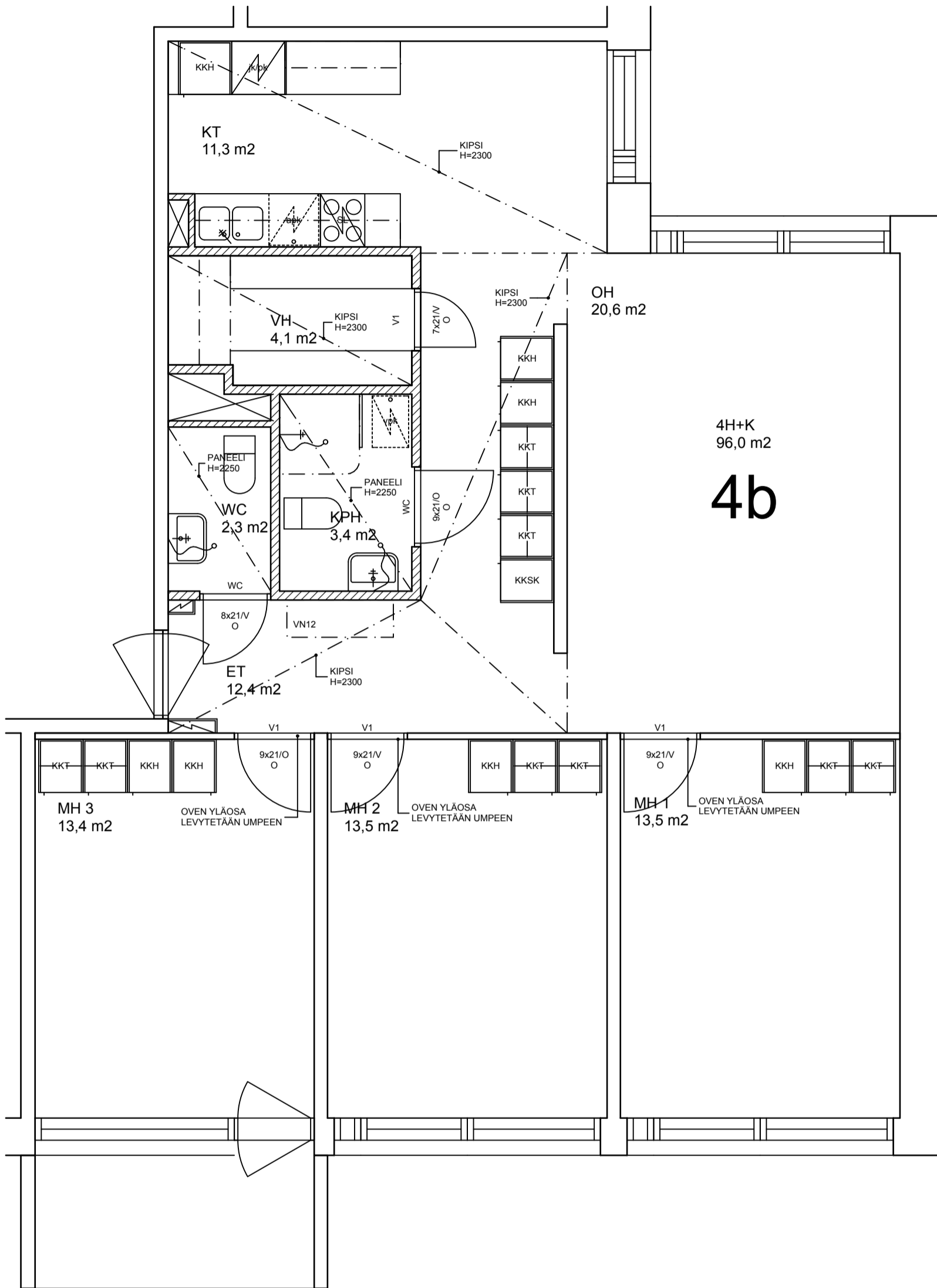

Asuntotyyppi 4a / 4h+k / 96,0 m2

|                     |        |   |           |        |   |           |         |
|---------------------|--------|---|-----------|--------|---|-----------|---------|
| 0                   | Tunnus | 0 | Lukumäärä | Muutos | 0 | 28.2.2013 | Päiväys |
| RAKENTAMISTA VARTEN |        |   |           | SIO    | 0 | 28.2.2013 | Tekijä  |

|   |  |            |
|---|--|------------|
| Suunnittelijan nimi, päiväys ja allekirjoitus   |  | Piir. no   |
|  <b>Arkkitehdit Jurvainen ja Pesola Oy</b><br>Laivanvarustajank. 2D 00140 Helsinki 0207 661 030 jurvain@sci.fi |  | 306        |
| Suunnittelijan nimi   |  | Mittakaava |
| ASUNTOTYYPPI 4b / 4H+K 96,1m2   |  | 1:50       |
| UUSI  |  |            |

25.10.2012